

GRUNDKARTA till detaljplan över del av Kungbäck 1:38 m.fl. Stensvik, Strömstads kommun

Upprättad vid Strömstads Kommun, Miljö- och byggförvaltningen,
Plan- och byggnadsavdelningen år 2019 av:

Johan Hellman
mättningsingenjör

Fastighets- och detaljredovisning gällande 2021-12-08

Grundkarta är framställd genom utdrag ur Strömstads kommuns
digitala basdata.

Referenssystem SWEREF 99 12 00, RH2000
Skala 1:1000, 1 cm på kartan motsvarar 10 m i verkligheten

Teckenförklaring

- Traktpåre
- Fastighetsgränser och gränspunkter
- Fastighetsbeteckning
- Rättsligt (bestämmelse, senast 10 mm)
- Detaljplanens gränser
- 14-STR-80 Detaljplanbeteckning
- Stensviksdeklaration, avgränsning
- Byggnader, halv kartant
- Byggnader, full kartant
- +11,84 Guldhöjd
- +5,17 Markhöjd
- +2,82 Sockel, underkant fasad höjd
- 1:1, 1:10, 1:100 Takhöjd resp. taknockhöjd
- Välgång
- Välgångsrum
- Dike
- Silt
- Höjdskurvor
- Agrologiska
- Lövträd resp. barrträd
- Barnskog, lövskog resp. sankmark
- Berg i dagen
- E3 och lokalbusslinje
- Belysningsstolpe

PLANHANDLINGAR

- Planbeskrivning med bilaga
- Plankarta med planbestämmelser
- Samrådsredogörelse
- Granskningsutlåtande
- Illustrationskarta
- Fastighetsförteckning
- Undersökning om betydande miljöpåverkan
- Miljökonsekvensbeskrivning
- Särskild sammanställning till miljökonsekvensbeskrivning

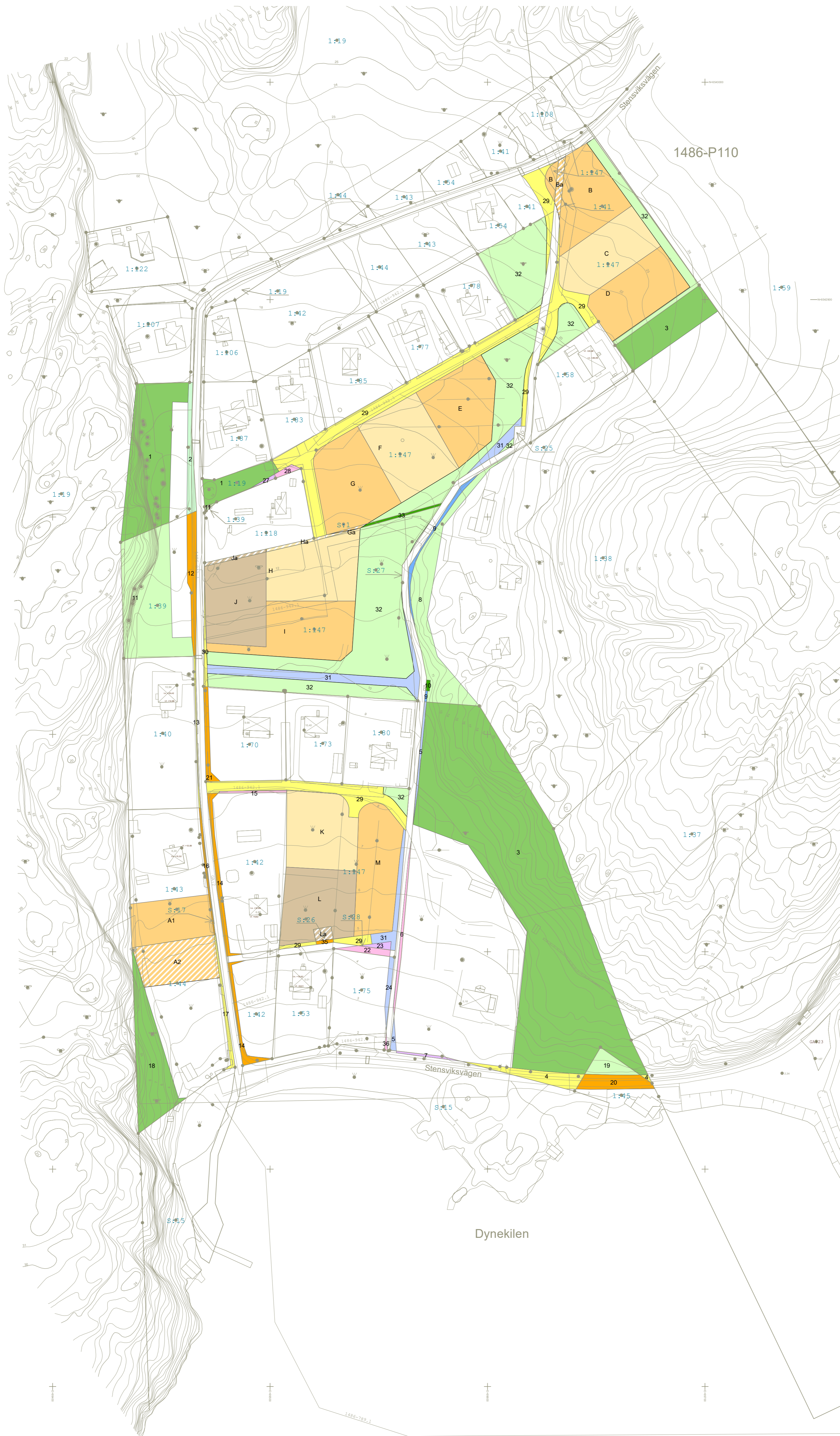

Dnr: MBN-2018-1782

Antagen av KF:
Laga kraft:

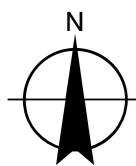

0 20 40 60 80 100 Meter

Antagandehandling
Karta över fastighetskonsekvenser
(bilaga till planbeskrivning)
Detaljplan för
Del av Kungbäck 1:38 m.fl.
(Stensvik)



Strömstads Kommun
Västra Götalands län

Upprättad av Miljö- och byggförvaltningen
Reviderad

2021-07-09
2022-03-23

Jimmy Magnusson
Planeringsarkitekt

Skala i A3 1:1 000